

PLANLEGENDE BRANDSCHUTZ

- Brandwand
- Feuerbeständig F-90
- hochfeuerhemmend F-60
- feuerhemmend F-30
- NA Richtungsanzeige Rettung
- DS Dicht und selbstschließende Tür
- T-30 DS Feuerhemmende, dicht- und selbstschließende Tür
- RS Rauchdicht- und selbstschließende Tür
- T-30 RS Feuerhemmende, rauchdicht- und selbstschließende Tür
- T-90 RS Feuerbeständige, rauchdicht- und selbstschließende Tür

- Anleierstelle
- Blitzleuchte
- Brandmeldezentrale
- Feuerlöscher
- Feuerwehrschauch
- Feuerwehrschlüsseldepot
- Rauch-Wärmeabzug
- Brandmelder
- Feuerwehr Bedienfeld
- Zuluftöffnung
- ELA Einsprechstelle
- Sprinklerzentrale

Dieser Plan gilt nur in Verbindung mit den entsprechenden Schnittten, Ansichten und Detailplänen aller an der Planung fachlich Beteiligten sowie unter Beachtung nachstehender Hinweise.

Alle Maßangaben in den Detailplänen sind ca.-Angaben und müssen den statischen Erfordernissen angepasst werden! Die Maße und Angaben sind von den ausführenden Firmen eigenverantwortlich zu prüfen. Unstimmigkeiten zwischen Architekten- und Statikplänen sind umgehend der Bauleitung zu melden.

Alle Stahlteile werden grundriert angeliefert und vor Ort nach Wunsch des Architekten endbeschichtet (DB oder RAL).

Einlegebleche wie Ankerschienen, Abdeckungen wie Metallverkleidungen u.ä. sind den Ausführungs- bzw. Montageplänen der Fachplaner bzw. ausführenden Firmen zu entnehmen.

Nicht dargestellte Anschlüsse und Details sind entsprechend den gültigen Vorschriften auszuführen.

DURCHBRUCHSPLANUNG

- Bodendurchbruch ELT (BD)
- Bodendurchbruch HLSK (BD)
- Deckenddurchbruch ELT (DD)
- Deckenddurchbruch HLSK (DD)
- Wanddurchbruch ELT (WD)
- Wanddurchbruch HLSK (WD)
- Bodenschlitz ELT (BS)
- Bodenschlitz HLSK (BS)
- Deckenschlitz ELT (DS)
- Deckenschlitz HLSK (DS)
- Wandschlitz ELT (WS)
- Wandschlitz HLSK (WS)

Die angegebenen Durchbruchmaße beziehen sich auf die lichten Maße im Holzbau. Die erforderliche Brandschutzverkleidung der Leitungen wurden bei der Angabe der Abmessungen durch die Fachingenieure bereits gemäß Detail "SMB-XX-A20-005" berücksichtigt.

PLANLEGENDE UND SYMBOLE

- Stahlbeton (STB)
- Mauwerk (MW)
- Fertigteil (FT)
- Halbfertigteil (HFT)
- Massive Brettsperrholzwand (CLT)
- Perimeterdämmung (XPS)
- Wärmedämmung (EPS)
- Mineralfaserdämmung
- Gipskarton-Wand

- OK FFB Fertigflusboden
- OK RFB Rohflusboden
- RD Rohdecke
- UZ Unterzug
- UK Uterkante Unterzug
- BRH Brüstungshöhe ab RFB
- OK Oberkante
- OKD Oberkante Decke
- UK Unterkante
- UKD Unterkante Decke
- VK Vorderkante
- AK Aussenkante
- BD Bodendurchbruch
- DD Deckenddurchbruch
- WD Wanddurchbruch
- WS Wandschlitz
- BA Bodeneinlauf
- RR Regenrohr
- T30 Feuerhemmende Tür
- T90 Feuerbeständige Tür
- RS Rauchschutztür
- H Heizung
- S Sanitär
- E Elektro
- L Lüftung
- K Kälte / Klima

Bei den angegebenen Produkte handelt es sich um Referenzprodukte. Es können auch gleichwertige Produkte von anderen Herstellern verwendet werden.

Alle Maße sind am Bau zu prüfen! Unstimmigkeiten sind der Bauleitung/ Architekten sofort mitzuteilen. Bei Missachtung haftet der Ausführende selbst!

E	17.12.202	Verschiebung DB, Ergänzung DB, Entfall hintere Türe 00.03 P.R.	
D	15.12.202	Verbreiterung Stütze Waschplatz, Änderungen Durchbrüche, Ergänzung	
C	04.12.202	Bemaßung Türhöhen, Brüstungshöhen angepasst / ergänzt, Durchbrüche	
B	14.10.202	ergänzt, gemäß Planung HLB, Vergrößerung Aufzugsschacht, Ergänzung	
A	03.09.202	Schwänenhals, Verschiebung RWA	
		Verschiebung Türen in Fahrzeughalle	
		Ergänzung Detailinformationen	

INDEX	DATUM	ÄNDERUNGEN	BEARB.
23.12		FEUERWEHRHAUS MÖGLINGEN	
Grundriss Obergeschoss			
Lageplansymbol			
OK FFB EG = ±0.00 = 305.25 m ü.NN			
Bauherr: Möglingen			
vertreten durch: Gemeinde Möglingen			
Rathausplatz 3			
71690 Möglingen			
Tel: 07141 4954-0			
mail: info@moeeglingen.de			
Architekt: KRUMMLAUF TESKE HAPPOLD			
Architektengesellschaft mbH			
Theodor-Fischer-Straße 6			
74078 Heilbronn			
Tel: 07131/9529-0			
Fax: 07131/9529-11			
mail: info@kth-architekten.de			
homepage: www.kth-architekten.de			
Gewerk: ARCHITEKTUR			
Status: Vorabzug			
Zeichner: A.M.			
Datum: 03.09.2025			
Planbezeichnung: Grundriss Obergeschoss			
Plannummer: NFM-ARC-W-GR-01-X-00-E-V02			
Indextatum: 17.12.2025			
Maßstab: 1 : 100			
Planformat: A0			

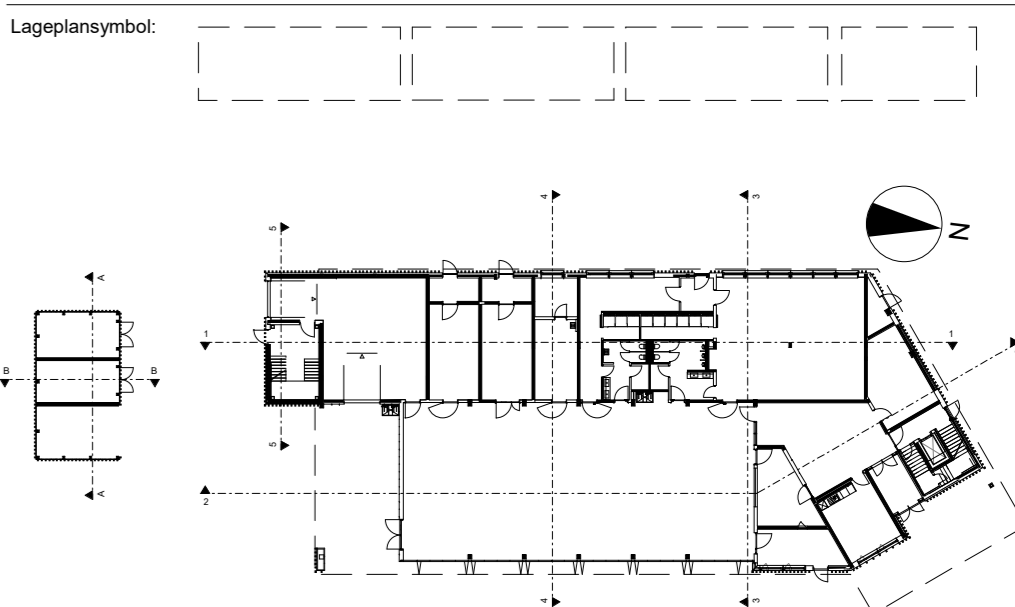

OK FFB EG = ±0.00 = 305.25 m ü.NN

Bauherr: Möglingen
vertreten durch: Gemeinde Möglingen
Rathausplatz 3
71690 Möglingen
Tel: 07141 4954-0
mail: info@moeeglingen.de

Architekt: KRUMMLAUF TESKE HAPPOLD
Architektengesellschaft mbH
Theodor-Fischer-Straße 6
74078 Heilbronn
Tel: 07131/9529-0
Fax: 07131/9529-11
mail: info@kth-architekten.de
homepage: www.kth-architekten.de

Planbezeichnung: Grundriss Obergeschoss

AUSFÜHRUNG